

**ATENÇÃO!**

Em caráter de urgência a FEDERAÇÃO GAÚCHA DE VOO LIVRE foi informada PELO APP PORTO ALEGRE – CENTRO DE CONTROLE DE APROXIMAÇÃO a substituição do NOTAM VIGENTE que cobria a área entre Sapiranga e Igrejinha pelo E0312/2018 que entra em vigor na presente data (09/02/2018).

**NOTAM**

PORTO ALEGRE/SALGADO FILHO,RS (SBPA)  
NAV  
**E0312/2018**  
B) 09/02/18 12:00  
C) 19/03/18 20:00  
D) DLY 1200-2000  
E) PARAGLIDING ACONTECERA (IGREJINHA RS) NO POLIGONO COORD 292949S/0504636W 293859S/0504844W 294419S/0505922W 294256S/0510158W 293339S/0510158W 292949S/0504636W (EXC SBR 523) RTO  
F) GND  
G) FL050

Esta alteração mantém o polígono do NOTAM anterior (descrito abaixo), porém altera a configuração de teto o limitando a **1524m referenciado a pressão de 1013.2 hpa** (pressão do nível médio do mar, também chamada de altitude absoluta).

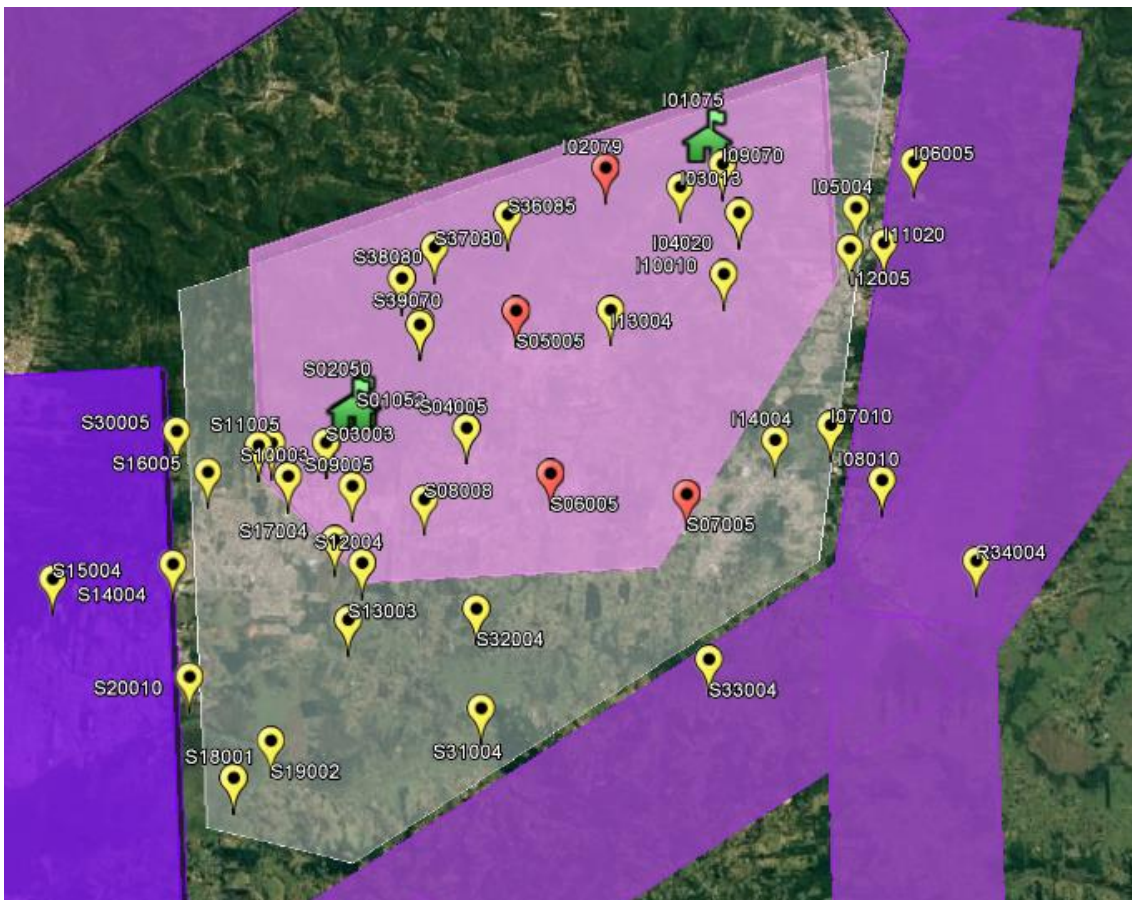

S31 = PELADOS

S33 = IGREJA DE SANTA CRISTINA

S18 = GOL LOMBA GRANDE

I08 = FACAT

